STUDIUM UWARUNKOWAŃ I KIERUNKÓW ZAGOSPODAROWANIA PRZESTRZENNEGO GMINY I MIASTA KLECZEW

KIERUNKI

Załącznik nr 3
do Uchwały Nr XI/96/2019
Rady Miejskiej w Kleczewie
z dnia 18 czerwca 2019 r.

SKALA 1:10 000

0 1 2 3 km

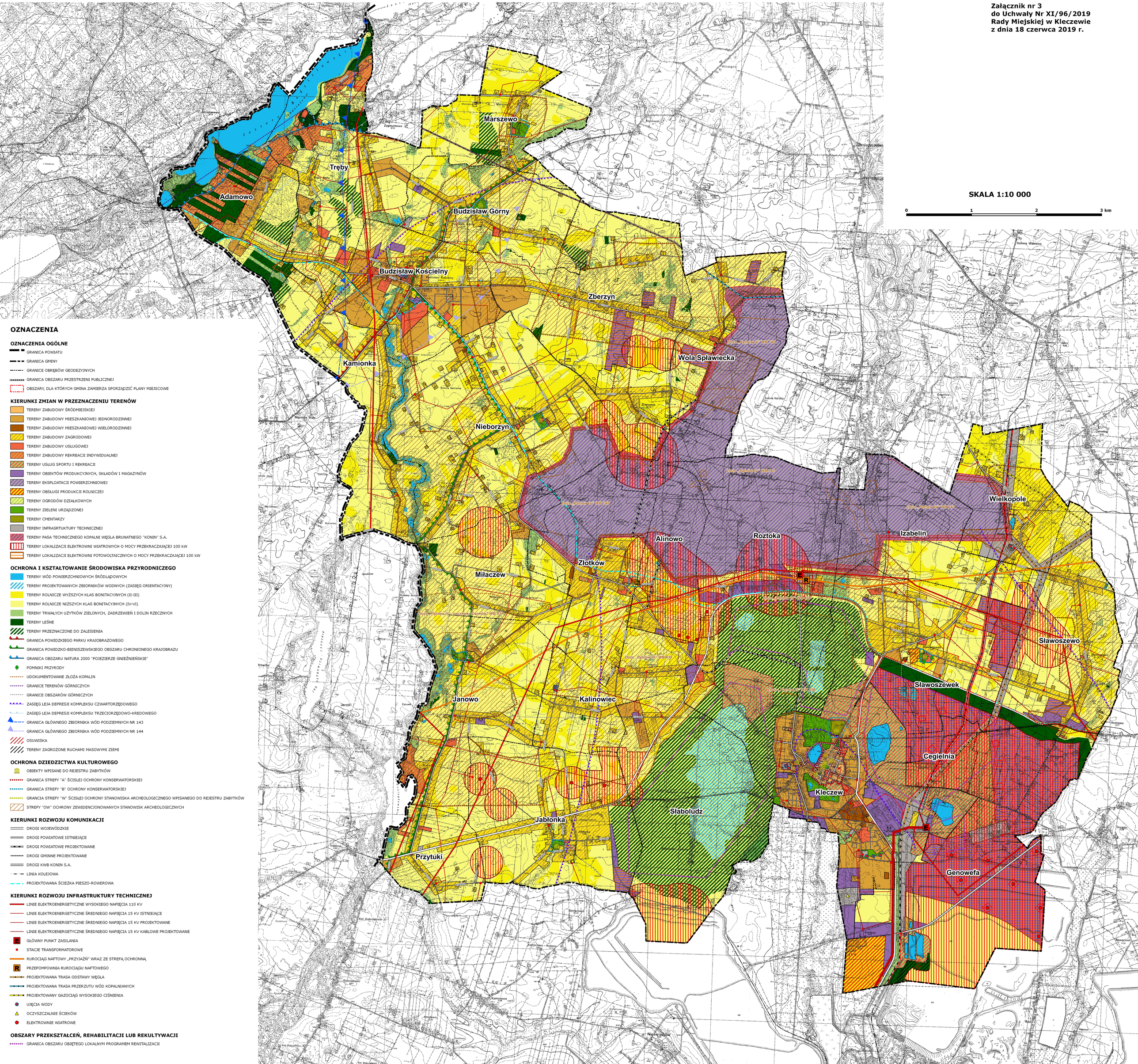

OZNACZENIA

OZNACZENIA OGÓLNE

- GRANICA POWIATU
- GRANICA GMINY
- GRANICE OBRĘBÓW GEODEZYJNYCH
- GRANICA OBSZARU PRZESTRZENI PUBLICZNEJ
- OBSZARY, DLA KTÓRYCH GMINA ZAMIERZA SPORZĄDZIĆ PLANY MIEJSCOWE

KIERUNKI ZMIAN W PRZEZNACZENIU TERENÓW

- TERENY ZABUDOWY ŚRÓDMIEJSKIEJ
- TERENY ZABUDOWY MIESZKANIOWEJ JEDNORODZINNEJ
- TERENY ZABUDOWY MIESZKANIOWEJ WIELORODZINNEJ
- TERENY ZABUDOWY ZAGRODOWEJ
- TERENY ZABUDOWY USŁUGOWEJ
- TERENY ZABUDOWY REKREACJI INDYWIDUALNEJ
- TERENY USŁUG SPORTU I REKREACJI
- TERENY OBIEKTÓW PRODUKCYJNYCH, SKŁADÓW I MAGAZYNÓW
- TERENY EKSPLOATACJI POWIERZCHNIOWEJ
- TERENY OBSŁUGI PRODUKCJI ROLNICZEJ
- TERENY OGRODÓW DZIAŁKOWYCH
- TERENY ZIELENI URZĄDZONEJ
- TERENY CMENTARZY
- TERENY INFRASRTUKTURY TECHNICZNEJ
- TERENY PASA TECHNICZNEGO KOPALNI WĘGLA BRUNATNEGO "KONIN" S.A.
- TERENY LOKALIZACJI ELEKTROWNI WIATROWYCH O MOCY PRZEKRACZAJĄCEJ 100 kW
- TERENY LOKALIZACJI ELEKTROWNI FOTOWOLTAICZNYCH O MOCY PRZEKRACZAJĄCEJ 100 kW

OCHRONA I KSZTAŁTOWANIE ŚRODOWISKA PRZYRODNICZEGO

- TERENY WÓD POWIERZCHNIOWYCH ŚRÓDLĄDOWYCH
- TERENY PROJEKTOWANYCH ZBIORNIKÓW WODNYCH (ZASIĘG ORIENTACYJNY)
- TERENY ROLNICZE WYŻSZYCH KLAS BONITACYJNYCH (II-III)
- TERENY ROLNICZE NIŻSZYCH KLAS BONITACYJNYCH (IV-VI)
- TERENY TRWAŁYCH UŻYTKÓW ZIELONYCH, ZADRZEWIEŃ I DOLIN RZECZNYCH
- TERENY LEŚNE
- TERENY PRZEZNACZONE DO ZALESIENIA
- GRANICA POWIDZKIEGO PARKU KRAJOBRAZOWEGO
- GRANICA POWIDZKO-BIENISZEWSKIEGO OBSZARU CHRONIONEGO KRAJOBRAZU
- GRANICA OBSZARU NATURA 2000 "POJEZIERZE GNIEŹNIEŃSKIE"
- POMNIKI PRZYRODY
- UDOKUMENTOWANE ZŁOŻA KOPALIN
- GRANICE TERENÓW GÓRNICZYCH
- GRANICE OBSZARÓW GÓRNICZYCH
- ZASIĘG LEJA DEPRESJI KOMPLEKSU CZWARTORZĘDOWEGO
- ZASIĘG LEJA DEPRESJI KOMPLEKSU TRZECIORZĘDOWO-KREDOWEGO
- GRANICA GŁÓWNEGO ZBIORNIKA WÓD PODZIEMNYCH NR 143
- GRANICA GŁÓWNEGO ZBIORNIKA WÓD PODZIEMNYCH NR 144
- OSUWISKA
- TERENY ZAGROŻONE RUCHAMI MASOWYMI ZIEMI

OCHRONA DZIEDZICTWA KULTUROWEGO

- OBIEKTY WPISANE DO REJESTRU ZABYTKÓW
- GRANICA STREFY "A" ŚCISŁEJ OCHRONY KONSERWATORSKIEJ
- GRANICA STREFY "B" OCHRONY KONSERWATORSKIEJ
- GRANCIA STREFY "W" ŚCISŁEJ OCHRONY STANOWISKA ARCHEOLOGICZNEGO WPISANEGO DO REJESTRU ZABYTKÓW
- STREFY "OW" OCHRONY ZEWIDENCJONOWANYCH STANOWISK ARCHEOLOGICZNYCH

KIERUNKI ROZWOJU KOMUNIKACJI

- DROGI WOJEWÓDZKIE
- DROGI POWIATOWE ISTNIEJĄCE
- DROGI POWIATOWE PROJEKTOWANE
- DROGI GMINNE PROJEKTOWANE
- DROGI KWB KONIN S.A.
- LINIA KOLEJOWA
- PROJEKTOWANA ŚCIEŻKA PIESZO-ROWEROWA

KIERUNKI ROZWOJU INFRASTRUKTURY TECHNICZNEJ

- LINIE ELEKTROENERGETYCZNE WYSOKIEGO NAPIĘCIA 110 KV
- LINIE ELEKTROENERGETYCZNE ŚREDNIEGO NAPIĘCIA 15 KV ISTNIEJĄCE
- LINIE ELEKTROENERGETYCZNE ŚREDNIEGO NAPIĘCIA 15 KV PROJEKTOWANE
- LINIE ELEKTROENERGETYCZNE ŚREDNIEGO NAPIĘCIA 15 KV KABLOWE PROJEKTOWANE
- E GŁÓWNY PUNKT ZASILANIA
- STACJE TRANSFORMATOROWE
- RUROCIĄG NAFTOWY „PRZYJAŹŃ" WRAZ ZE STREFĄ OCHRONNĄ
- R PRZEPOMPOWNIA RUROCIĄGU NAFTOWEGO
- PROJEKTOWANA TRASA ODSTAWY WĘGLA
- PROJEKTOWANA TRASA PRZERZUTU WÓD KOPALNIANYCH
- PROJEKTOWANY GAZOCIĄG WYSOKIEGO CIŚNIENIA
- UJĘCIA WODY
- OCZYSZCZALNIE ŚCIEKÓW
- ELEKTROWNIE WIATROWE

OBSZARY PRZEKSZTAŁCEŃ, REHABILITACJI LUB REKULTYWACJI

- GRANICA OBSZARU OBJĘTEGO LOKALNYM PROGRAMEM REWITALIZACJI