MIEJSCOWY PLAN ZAGOSPODAROWANIA PRZESTRZENNEGO DLA TERENÓW POŁOŻONYCH W OBRĘBIE ODKRYWKI "JÓŹWIN IIB" NA OBSZARZE GMINY KLECZEW - CZĘŚĆ "A"

ZAŁĄCZNIK NR 1
DO UCHWAŁY NR .../.../.....
RADY MIEJSKIEJ W KLECZEWIE Z DNIA ..... R.

OZNACZENIA

OZNACZENIA STANOWIĄCE OBOWIĄZUJĄCE USTALENIA PLANU

- GRANICA OBSZARU OBJĘTEGO PLANEM
- LINIE ROZGRANICZAJĄCE TERENY O RÓŻNYM PRZEZNACZENIU LUB RÓŻNYCH ZASADACH ZAGOSPODAROWANIA
- NIEPRZEKRACZALNE LINIE ZABUDOWY
- US — TERENY USŁUG SPORTU
- P/U/EF — TERENY OBIEKTÓW PRODUKCYJNYCH, SKŁADÓW I MAGAZYNÓW, ZABUDOWY USŁUGOWEJ ORAZ ELEKTROWNI FOTOWOLTAICZNYCH O MOCY PRZEKRACZAJĄCEJ 100 kW
- WS — TEREN WÓD POWIERZCHNIOWYCH ŚRÓDLĄDOWYCH
- KDW — TERENY DRÓG WEWNĘTRZNYCH
- GRANICA STREFY OCHRONNEJ ELEKTROWNI FOTOWOLTAICZNYCH

OZNACZENIA O CHARAKTERZE INFORMACYJNYM

- GRANICA UDOKUMENTOWANEGO ZŁOŻA WĘGLA BRUNATNEGO "PĄTNÓW IV" WB 740
- GRANICA OBSZARU GÓRNICZEGO USTANOWIONEGO DLA UDOKUMENTOWANEGO ZŁOŻA WĘGLA BRUNATNEGO „PĄTNÓW IV" WB 740
- ORIENTACYJNY ZASIĘG ISTNIEJĄCYCH I PROJEKTOWANYCH ZBIORNIKÓW WODNYCH
- PAS TECHNICZNY NAPOWIETRZNEJ LINII ELEKTROENERGETYCZNEJ ŚREDNIEGO NAPĘCIA 15 kV
- LINIE WYMIAROWE [m]

OBSZAR OBJĘTY PLANEM POŁOŻONY JEST W CAŁOŚCI W GRANICACH:
- OBSZARU GÓRNICZEGO USTANOWIONEGO DLA UDOKUMENTOWANEGO ZŁOŻA WĘGLA BRUNATNEGO „PĄTNÓW IV" WB 740
- TERENU GÓRNICZEGO "PĄTNÓW"

SKALA 1:2000

0 20 40 60 80 100 120 140 160 180 200 m

WYRYS ZE STUDIUM UWARUNKOWAŃ I KIERUNKÓW ZAGOSPODAROWANIA PRZESTRZENNEGO GMINY KLECZEW Z OZNACZENIEM GRANIC OBSZARU OBJĘTEGO PLANEM
SKALA 1:20 000

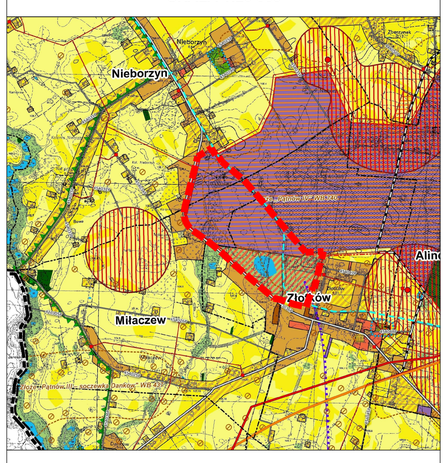

- TERENY ZABUDOWY ŚRÓDMIEJSKIEJ
- TERENY ZABUDOWY MIESZKANIOWEJ JEDNORODZINNEJ
- TERENY ZABUDOWY MIESZKANIOWEJ WIELORODZINNEJ
- TERENY ZABUDOWY ZAGRODOWEJ
- TERENY ZABUDOWY USŁUGOWEJ
- TERENY ZABUDOWY REKREACJI INDYWIDUALNEJ
- TERENY USŁUG SPORTU I REKREACJI
- TERENY ZABUDOWY PRODUKCYJNEJ, SKŁADÓW I MAGAZYNÓW
- TERENY ZABUDOWY OBSŁUGI PRODUKCJI ROLNEJ
- TERENY OGRODÓW DZIAŁKOWYCH
- TERENY ZIELENI URZĄDZONEJ
- TERENY CMENTARZY
- TERENY INFRASRTUKTURY TECHNICZNEJ
- TERENY LOKALIZACJI ELEKTROWNI WIATROWYCH O MOCY PRZEKRACZAJĄCEJ 100 kW
- TERENY LOKALIZACJI ELEKTROWNI FOTOWOLTAICZNYCH O MOCY PRZEKRACZAJĄCEJ 100 kW
- TERENY WÓD POWIERZCHNIOWYCH ŚRÓDLĄDOWYCH
- TERENY ROLNICZE WYŻSZYCH KLAS BONITACYJNYCH (II-III)
- TERENY ROLNICZE NIŻSZYCH KLAS BONITACYJNYCH (IV-VI)
- TERENY TRWAŁYCH UŻYTKÓW ZIELONYCH, ZADRZEWIEŃ I ZAKRZEWIEŃ
- TERENY LEŚNE
- TERENY PRZEZNACZONE DO ZALESIENIA
- GRANICA OBSZARU OBJĘTEGO PLANEM